LAPORAN PRAKTIKUM BASIS DATA II

“INSTALASI XAMPP DAN RANCANGAN DATABASE STUDI KASUS ”

Dosen Pengampu : Muhammad Ainurrohman, S.Kom

Disusun Oleh :

Nama : Fatkhi Dhaifullah Attahsin

Nim : 2502011

Prodi : Teknik Informatika

POLITEKNIK PURBAYA

2025/2026

TEGAL

Tugas Praktikum

1. Membuat Instalasi XAMPP.
2. Membuat Rancangan Database Studi Kasus.

Jawaban

1. Instalasi XAMPP

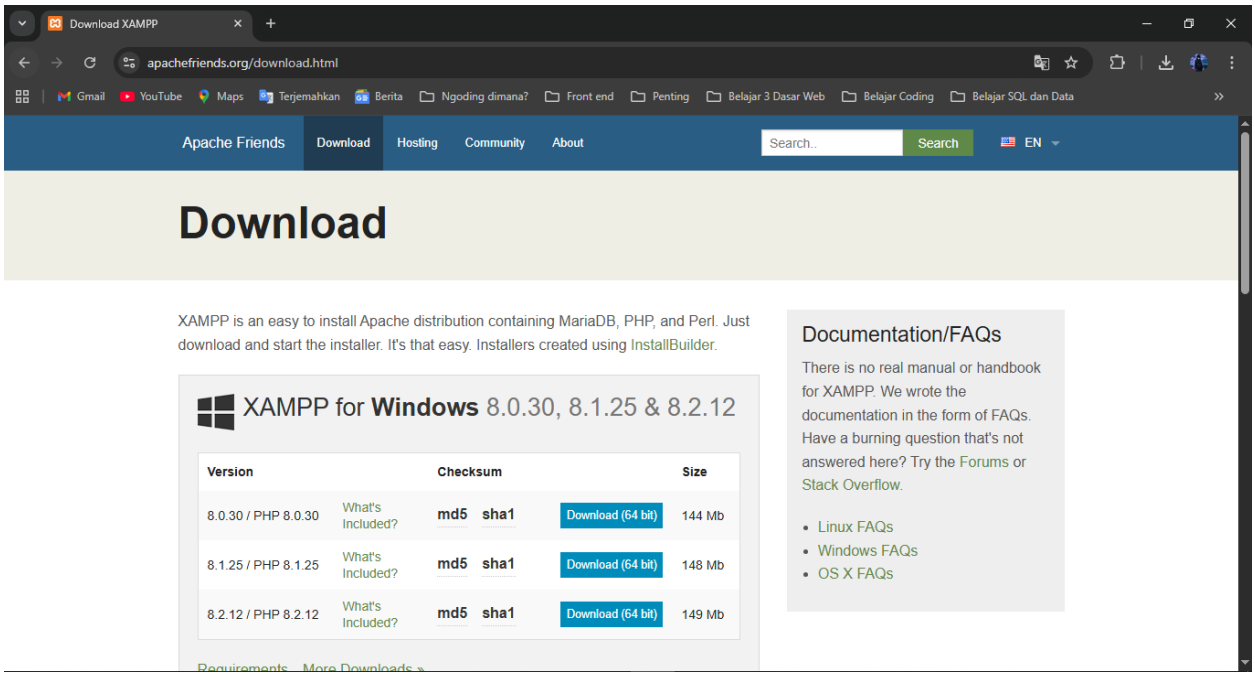

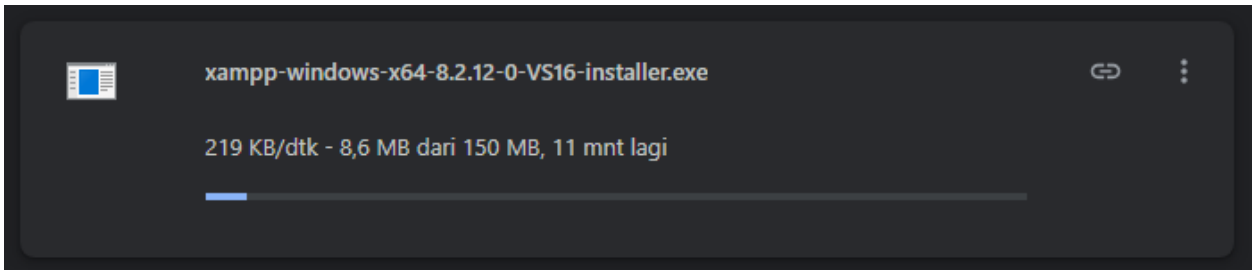

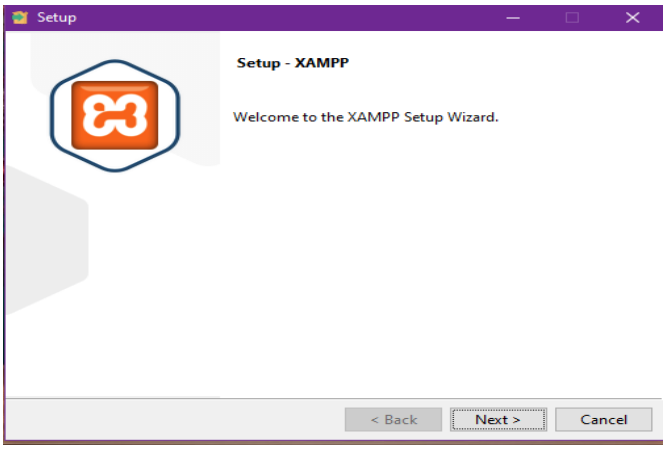
Setup
Setup - XAMPP
Welcome to the XAMPP Setup Wizard.
< Back
Next >
Cancel

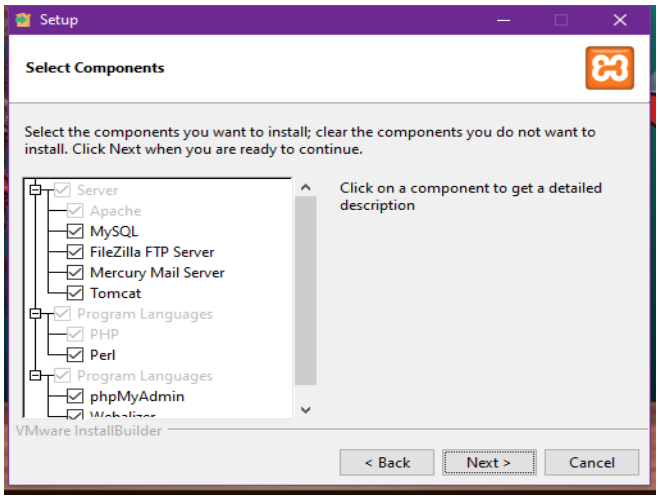
Setup
Select Components
Select the components you want to install; clear the components you do not want to install. Click Next when you are ready to continue.
Server
Apache
MySQL
FileZilla FTP Server
Mercury Mail Server
Tomcat
Program Languages
PHP
Perl
Program Languages
phpMyAdmin
Click on a component to get a detailed description
VMware InstallBuilder
< Back
Next >
Cancel

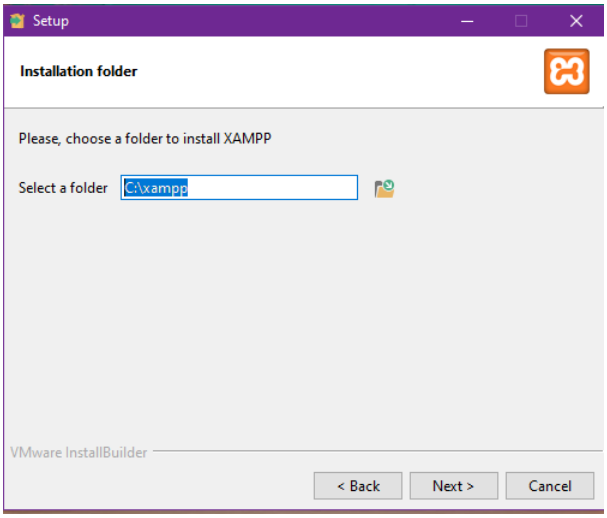
Setup
Installation folder
Please, choose a folder to install XAMPP
Select a folder
C:\xampp
VMware InstallBuilder
< Back
Next >
Cancel

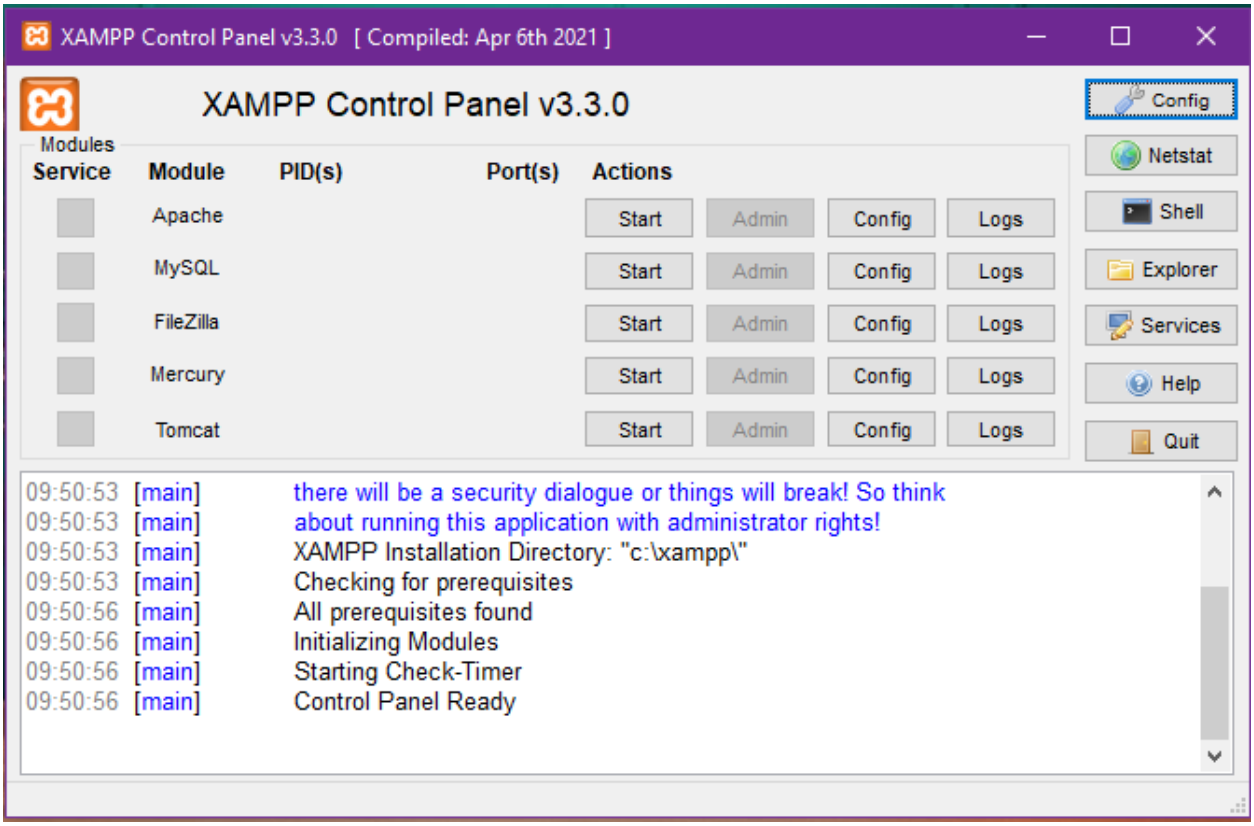
XAMPP Control Panel v3.3.0 [Compiled: Apr 6th 2021]
XAMPP Control Panel v3.3.0
Modules
Service
Module
PID(s)
Port(s)
Actions
Apache
MySQL
FileZilla
Mercury
Tomcat
Start
Admin
Config
Logs
Config
Netstat
Shell
Explorer
Services
Help
Quit
09:50:53 [main] there will be a security dialogue or things will break! So think
09:50:53 [main] about running this application with administrator rights!
09:50:53 [main] XAMPP Installation Directory: "c:\xampp\"
09:50:53 [main] Checking for prerequisites
09:50:56 [main] All prerequisites found
09:50:56 [main] Initializing Modules
09:50:56 [main] Starting Check-Timer
09:50:56 [main] Control Panel Ready

2. Rancangan Database Studi Kasus.
   - Tema studi kasus yang saya ambil adalah Pendidikan.Database Pendidikan terdiri:
     1. Tabel Siswa.
     2. Tabel Guru.
     3. Tabel Mata Pelajaran.
     4. Tabel Nilai.

	Tabel	Tindakan						Baris	Jenis	Penyortiran	Ukuran	Beban
☐	mata_pelajaran	Jelajahi	Struktur	Cari	Tambahkan	Kosongkan	Hapus	0	InnoDB	utf8mb4_general_ci	16.0 KB	-
☐	nilai	Jelajahi	Struktur	Cari	Tambahkan	Kosongkan	Hapus	0	InnoDB	utf8mb4_general_ci	64.0 KB	-
☐	tabel_guru	Jelajahi	Struktur	Cari	Tambahkan	Kosongkan	Hapus	0	InnoDB	utf8mb4_general_ci	16.0 KB	-
☐	tabel_siswa	Jelajahi	Struktur	Cari	Tambahkan	Kosongkan	Hapus	0	InnoDB	utf8mb4_general_ci	16.0 KB	-
	4 tabel	Jumlah						0	InnoDB	utf8mb4_general_ci	112.0 KB	0 B

   - Tabel Siswa terdiri dari 4 element yaitu :
     1. Id_siswa
     2. Nama_siswa
     3. Alamat_siswa
     4. Tanggal_lahir

	#	Nama	Jenis	Penyortiran	Atribut	Tak Ternilai	Bawaan	Komentar	Ekstra	Tindakan		
☐	1	**id_siswa**	int(10)			Tidak	*Tidak ada*			Ubah	Hapus	Lainnya
☐	2	**nama_siswa**	varchar(10)	utf8mb4_general_ci		Tidak	*Tidak ada*			Ubah	Hapus	Lainnya
☐	3	**alamat_siswa**	text	utf8mb4_general_ci		Tidak	*Tidak ada*			Ubah	Hapus	Lainnya
☐	4	**tanggal_lahir**	date			Tidak	*Tidak ada*			Ubah	Hapus	Lainnya

   - Tabel Guru terdiri dari 3 element yaitu :
     1. Id_guru
     2. Nama_guru
     3. Mapel

	#	Nama	Jenis	Penyortiran	Atribut	Tak Ternilai	Bawaan	Komentar	Ekstra	Tindakan		
☐	1	**id_guru**	int(10)			Tidak	*Tidak ada*			Ubah	Hapus	Lainnya
☐	2	**nama_guru**	varchar(20)	utf8mb4_general_ci		Tidak	*Tidak ada*			Ubah	Hapus	Lainnya
☐	3	**mapel**	varchar(20)	utf8mb4_general_ci		Tidak	*Tidak ada*			Ubah	Hapus	Lainnya

- Tabel Mata Pelajaran terdiri dari 2 element yaitu :
  1. Id_mapel
  2. Nama_mapel

	#	Nama	Jenis	Penyortiran	Atribut	Tak Ternilai	Bawaan	Komentar	Ekstra	Tindakan		
☐	1	**id_mapel**	int(10)			Tidak	*Tidak ada*			Ubah	Hapus	Lainnya
☐	2	**nama_mapel**	varchar(20)	utf8mb4_general_ci		Tidak	*Tidak ada*			Ubah	Hapus	Lainnya

- Tabel Nilai terdiri dari 5 element yaitu :
  1. Id_nilai
  2. Id_siswa
  3. Id_guru
  4. Id_mapel
  5. Nilai

	#	Nama	Jenis	Penyortiran	Atribut	Tak Ternilai	Bawaan	Komentar	Ekstra	Tindakan		
☐	1	**id_nilai**	int(11)			Tidak	*Tidak ada*			Ubah	Hapus	Lainnya
☐	2	**id_siswa**	int(10)			Tidak	*Tidak ada*			Ubah	Hapus	Lainnya
☐	3	**id_guru**	int(10)			Tidak	*Tidak ada*			Ubah	Hapus	Lainnya
☐	4	**id_mapel**	int(10)			Tidak	*Tidak ada*			Ubah	Hapus	Lainnya
☐	5	**nilai**	int(11)			Tidak	*Tidak ada*			Ubah	Hapus	Lainnya